

ΠΕΡΙΟΧΗ ΒΡΕΤΑΝΙΚΗΣ ΒΑΣΗΣ ΑΚΡΩΤΗΡΙΟΥ

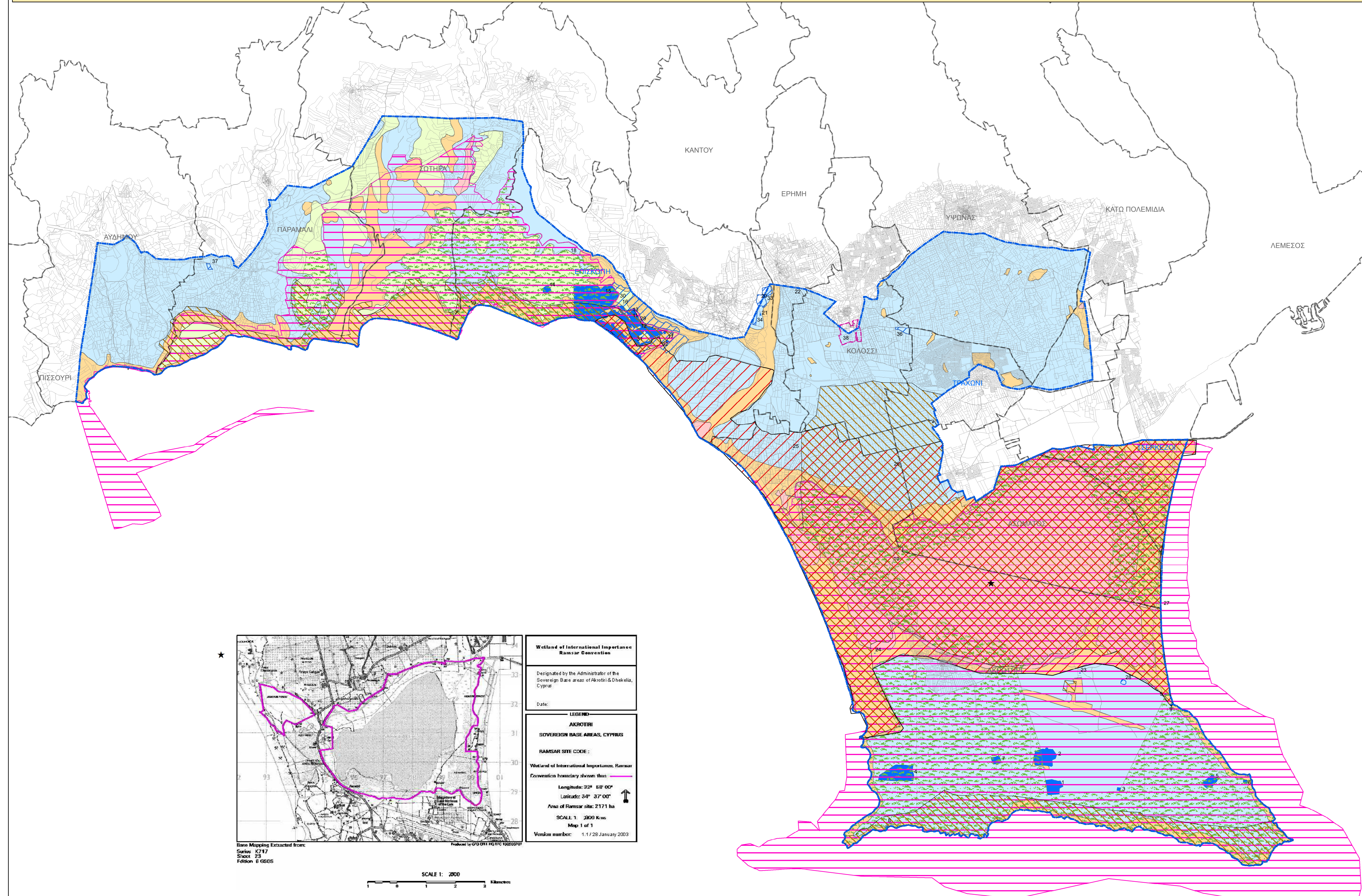

**Όριο Σχεδίου Ανάπτυξης (Όριο Περιοχής Βρετανικών Βάσεων)**  
**Διοικητικά Όρια Δήμων/ Κοινοτήτων**

**Ζώνες Γεωλογικής Καταλληλότητας**

- 00Α
- 01
- 02
- 03

**Όριο Περιοχής για Μελέτη Αποσπράγγισης και Διαχείρισης των Αποστραγγισμάτων**  
**Περιοχές Προστασίας (Game and Wild Birds Ordinance 2008)**  
**Ειδική Ζώνη Διατήρησης**  
**Δασική Γη**  
**Αρχαιοσηψές (Α' Πίνακας)**  
**Αρχαιοσηψές (Β' Πίνακας)**  
**Ελεγχόμενη Περιοχή**  
**★ Περιοχή Ramsar**

- Κατάλοιπα Ελληνιστικού Οικισμού, στη θέση Πάνω Καταλύματα (Α' Πίνακας)
- Κατάλοιπα Ελληνιστικού Οικισμού, στη θέση Κάτω Καταλύματα (Τοπώνιμον Βουτηπίν της Χίνας) (Α' Πίνακας)
- Λαζευτοί Βάλαιμο, στη θέση Λαζηνιές/ Lania (Α' Πίνακας)
- Καταλοιπαρμιακής και παλααιοκρατιανικού οικισμού, στη θέση Καταλύματα των Πλακωτών στο δάσος Ακρωτηρίου (Α' Πίνακας)
- Τα κατάλοιπα του υστερορωμαϊκού/ παλαιοκρατιανικού οικισμού, στη θέση Σαυλασάσια (Α' Πίνακας)
- Τα κατάλοιπα του υστερορωμαϊκού/ παλαιοκρατιανικού οικισμού, στη θέση Αρκοστιά (Α' Πίνακας)
- Τα κατάλοιπα του υστερορωμαϊκού/ παλαιοκρατιανικού οικισμού, στη θέση Άγιος Μάρκος (Α' Πίνακας)
- Τα κατάλοιπα της παλαιοκρατιανικής βασιλικής της Αγίας Ιφθίνας, στη θέση Αγία Θιιά (Α' Πίνακας)
- Τα κατάλοιπα μεσαιωνικής οικισμού στη θέση Ερωμένης (Α' Πίνακας)
- Μεσαιωνικό γεφύρι παρά την αλιική Ακρωτηρίου (Α' Πίνακας)
- Αρχαιολογικός Χώρος Κοιριού (Α' Πίνακας)
- Λαφος Άρδαν (Α' Πίνακας)
- Επισκοπή Βασιλική Κοιριού (Α' Πίνακας)
- Κατάλοιπα Ιερού Απολλωνος Υάλη (Α' Πίνακας)
- Στάδιο και μέρος του χώρου γύρω από το στάδιο. Κατάλοιπα ιπποδρόμου (at Maydan) (Α' Πίνακας)
- Βασιλική Στάθου (Σε παλαιότερους χρότες αρχαιολογική επεξεργασία, αναφέρεται ως Ιερό Δημητρας και Κάρης, λόγω επιγραφής- Ανασκαφή Χριστοδούλου Α.) (Α' Πίνακας)
- Αρχαίο νεκροταφείο στην περιοχή Αγίου Ερωμένης (Καλοριζή) (Α' Πίνακας)
- Ρωμαϊκό γεφύρι και λιθόστρωτη οδός, στην περιοχή Λασιόθα (Α' Πίνακας)
- Λείψανά ερημητήρια της πρώιμης μεσοβυζαντινής περιόδου, στα βράχα του κόλπου της Επισκοπής, που βρίσκεται στο δάσος Επισκοπής (Α' Πίνακας)
- Ο χώρος και τα κατάλοιπα της Εποχής του Χαλκού, στην τοποθεσία Παμπούλα και ταρκά σύνολα (Α' Πίνακας)
- Υφραυλνία (Α' Πίνακας)
- Εκκλησία και κατάλοιπα Μονής Αγίου Νικολάου των Γάτων (Β' Πίνακας)
- Εκκλησία Αγίου Γεωργίου (Β' Πίνακας)
- Ερεπιωμένη εκκλησία Αγίου Δημητρίου (Β' Πίνακας)
- Εκκλησία Παναγίας Γαλακτοπρωσίας (Β' Πίνακας)
- Το κατάλοιπα μεσαιωνικού καναλιού με το όνομα Κιιάτ στη θέση Λισινα (Β' Πίνακας)
- Τα κατάλοιπα ενός Αρχαϊκού Ιερού στη θέση Άνθρωπος (Β' Πίνακας)
- Αρχαιολογικός Χώρος Κοιριού (Β' Πίνακας)
- Στάδιο και μέρος του χώρου γύρω από το στάδιο. Κατάλοιπα ιπποδρόμου (at Maydan) (Β' Πίνακας)
- Παράλια Παλαιοκρατιανική Βασιλική (Β' Πίνακας)
- Εκκλησία Αγίου Ερωμένης (Β' Πίνακας)
- Ο χώρος και τα κατάλοιπα των αρχαίων οικισμών στις τοποθεσίες Παμπούλα και Φανερωμένη (Β' Πίνακας)
- Ο χώρος και τα κατάλοιπα των αρχαίων οικισμών, στην τοποθεσία Φανερωμένη (Α' Πίνακας)
- Εκκλησία Αγίου Γεωργίου Σιμπουκά (Β' Πίνακας)
- Παναγία Κυμαρσάσια ή Αγία Ευδοκία (Β' Πίνακας)
- Εκκλησία Αγίου Γεωργίου (Β' Πίνακας)
- Ελεγχόμενη Περιοχή Μεσαιωνικού Φρουρίου

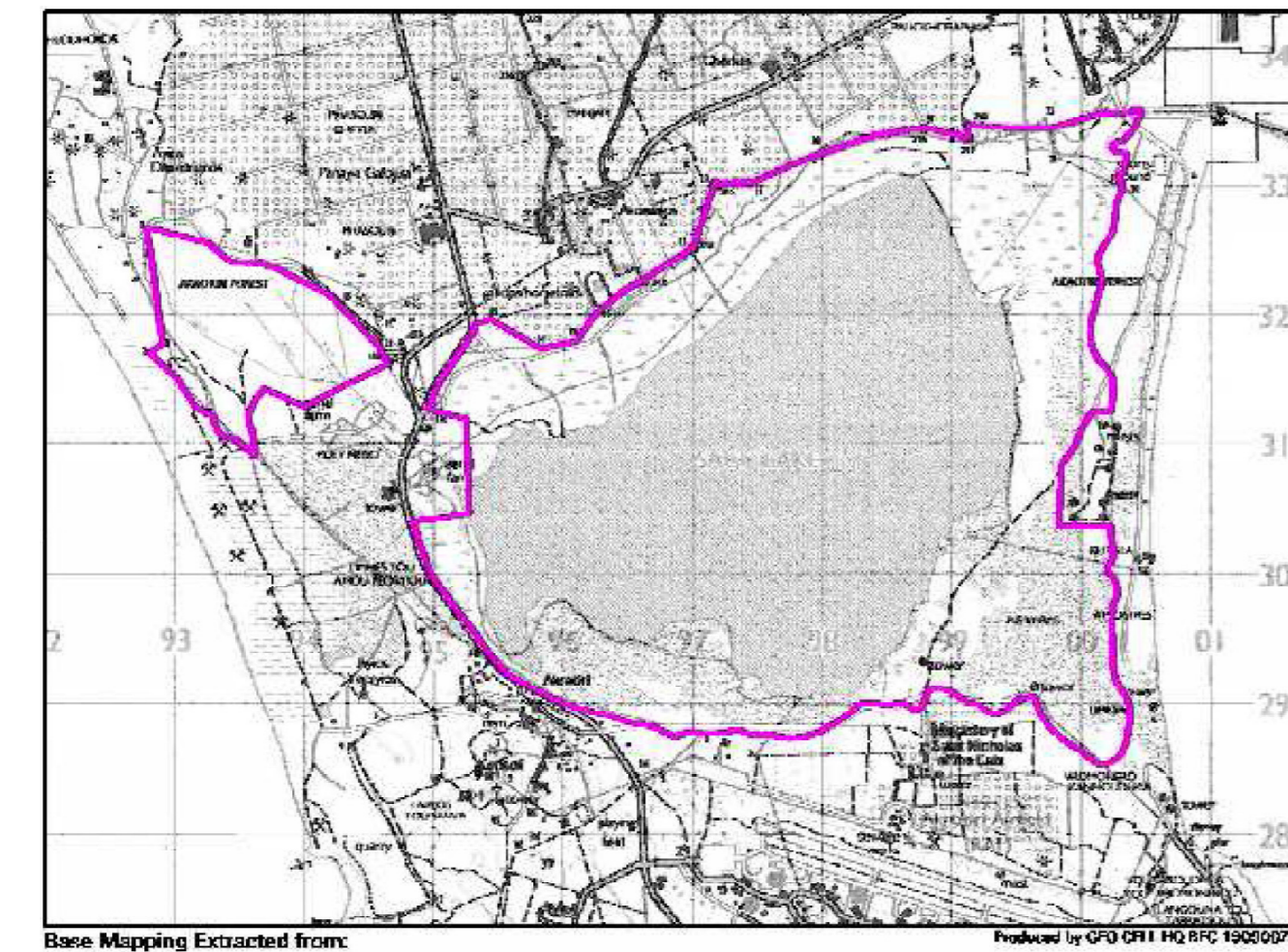

**Wetland of International Importance**  
**Ramsar Convention**

Designated by the Administrator of the Sovereign Base Areas of Akrotiri & Dhekelia, Cyprus

Date:

**LEGEND**  
**AKROTIRI**  
**SOVEREIGN BASE AREAS, CYPRUS**

**RAMSAR SITE CODE:**  
**Wetland of International Importance, Ramsar**  
**Convention boundary shown thus:**

Longitude: 32° 58' 00"  
 Latitude: 34° 37' 00"

Area of Ramsar site: 2171 ha

SCALE 1: 2000 Km  
 Map 1 of 1

Version number: 1/1/28 January 2003

**ΔΗΛΩΣΗ ΠΟΛΙΤΙΚΗΣ**  
**ΠΕΡΙΟΧΗ ΒΡΕΤΑΝΙΚΗΣ ΒΑΣΗΣ ΑΚΡΩΤΗΡΙΟΥ**

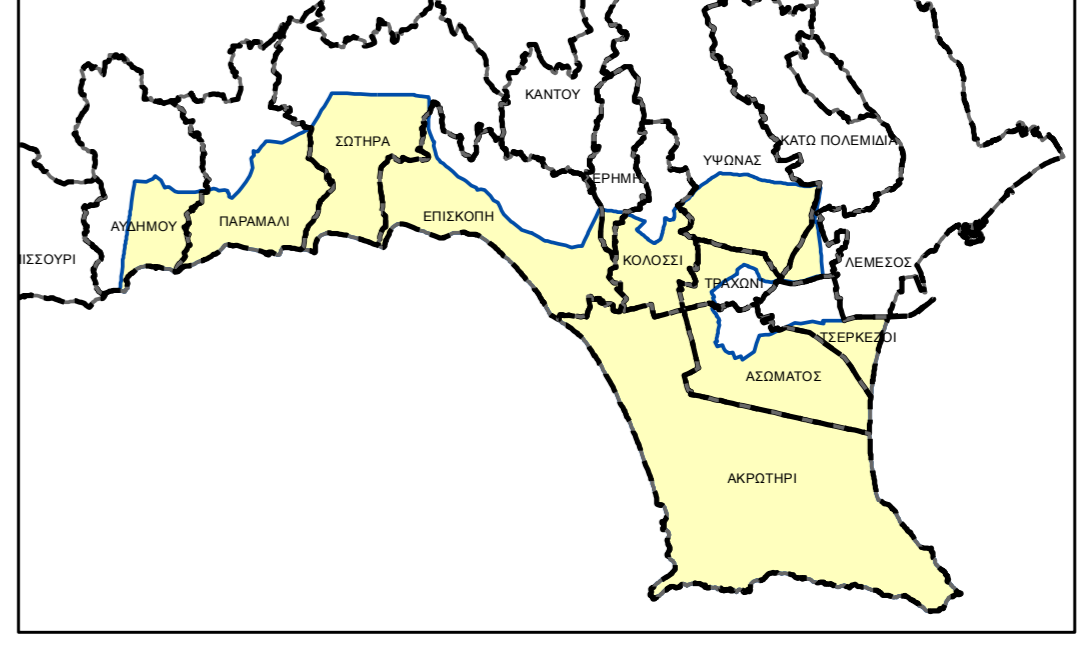

Όριο Περιοχής Βρετανικής Βάσης Ακρωτηρίου  
 Διοικητικά Όρια Δήμων / Κοινοτήτων

0 500 1.000 2.000 Meters

<p>ΚΥΠΡΙΑΚΗ ΔΗΜΟΚΡΑΤΙΑ                  ΥΠΟΥΡΓΕΙΟ ΕΣΤΕΡΙΚΩΝ                  ΤΜΗΜΑ ΠΟΛΕΩΔΟΜΙΑΣ ΚΑΙ ΟΙΚΗΣΕΩΣ</p>	<p>SOVEREIGN BASE AREAS                  ADMINISTRATION</p>
ΔΗΛΩΣΗ ΠΟΛΙΤΙΚΗΣ ΒΡΕΤΑΝΙΚΩΝ ΒΑΣΕΩΝ ΑΚΡΩΤΗΡΙΟΥ ΚΑΙ ΔΕΚΕΛΙΑΣ POLICY STATEMENT OF THE SOVEREIGN BASE AREAS OF AKROTIRI AND DHEKELIA	
ΧΑΡΤΗΣ ΠΕΡΙΒΑΛΛΟΝΤΙΚΟΥ ΠΛΟΥΤΟΥ MAP OF ENVIRONMENTAL SIGNIFICANCE OF AKROTIRI	
ΚΙΛΩΜΑ/ SCALE:	ΗΜΕΡΟΜΗΝΙΑ: ΜΑΡΤΙΟΣ 22 DATE: MARCH 22
ΑΡ. ΣΧΕΔΙΟΥ / MAP NO.: 6	

Base Mapping Extracted from:  
 Series 4717  
 Sheet 23  
 Edition 6 6866

SCALE 1: 2000

0 1 2 3 Kilometers