

# ΠΕΡΙΟΧΗ ΒΡΕΤΑΝΙΚΗΣ ΒΑΣΗΣ ΑΚΡΩΤΗΡΙΟΥ

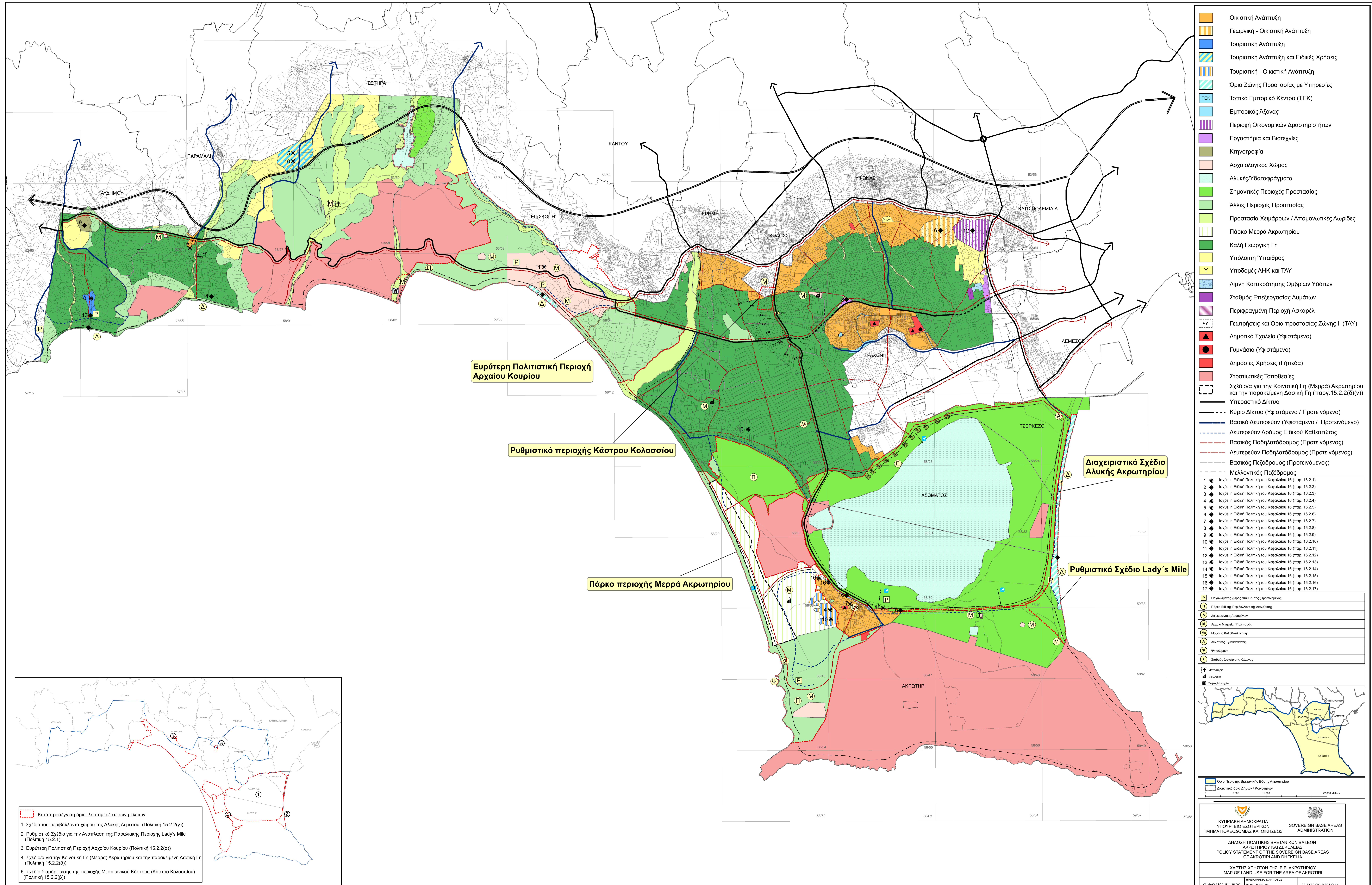

- Οικιστική Ανάπτυξη
- Γεωργική - Οικιστική Ανάπτυξη
- Τουριστική Ανάπτυξη
- Τουριστική Ανάπτυξη και Ειδικές Χρήσεις
- Τουριστική - Οικιστική Ανάπτυξη
- Όριο Ζώνης Προστασίας με Υπηρεσίες
- ΤΕΚ
- Εμπορικός Άξονας
- Περιοχή Οικονομικών Δραστηριοτήτων
- Εργαστήρια και Βιοτεχνίες
- Κτηνοτροφία
- Αρχαιολογικός Χώρος
- Αλυκές/Υδατοφράγματα
- Σημαντικές Περιοχές Προστασίας
- Άλλες Περιοχές Προστασίας
- Προστασία Χειμάρων / Απομονωτικές Λωρίδες
- Πάρκο Μερρά Ακρωτηρίου
- Καλή Γεωργική Γη
- Υπόλοιπη Υπαίθρος
- Υποδομές ΑΗΚ και ΤΑΥ
- Λίμνη Καπακράτης Ομβρίων Υδάτων
- Σταθμός Επεξεργασίας Λυμάτων
- Περιφραγμένη Περιοχή Ασκαρέλ
- Γεωτρήσεις και Όρια προστασίας Ζώνης II (ΤΑΥ)
- Δημοτικό Σχολείο (Υφιστάμενο)
- Γυμνάσιο (Υφιστάμενο)
- Δημόσιες Χρήσεις (Γήπεδα)
- Στρατιωτικές Τοποθεσίες
- Σχέδια για την Κοινωνική Γη (Μερρά) Ακρωτηρίου και την παρακείμενη Δασική Γη (παρ.15.2.2(δ)(ν))
- Υπεραστικό Δίκτυο
- Κύριο Δίκτυο (Υφιστάμενο / Προτεινόμενο)
- Βασικό Δευτερεύον (Υφιστάμενο / Προτεινόμενο)
- Δευτερεύον Δρόμος Ειδικού Καθεστώτος
- Βασικός Ποδηλατόδρομος (Προτεινόμενος)
- Δευτερεύον Ποδηλατόδρομος (Προτεινόμενος)
- Βασικός Πεζόδρομος (Προτεινόμενος)
- Μελλοντικός Πεζόδρομος

- 1 \* Ισχύει η Ειδική Πολιτική του Κεφαλαίου 16 (παρ. 16.2.1)
- 2 \* Ισχύει η Ειδική Πολιτική του Κεφαλαίου 16 (παρ. 16.2.2)
- 3 \* Ισχύει η Ειδική Πολιτική του Κεφαλαίου 16 (παρ. 16.2.3)
- 4 \* Ισχύει η Ειδική Πολιτική του Κεφαλαίου 16 (παρ. 16.2.4)
- 5 \* Ισχύει η Ειδική Πολιτική του Κεφαλαίου 16 (παρ. 16.2.5)
- 6 \* Ισχύει η Ειδική Πολιτική του Κεφαλαίου 16 (παρ. 16.2.6)
- 7 \* Ισχύει η Ειδική Πολιτική του Κεφαλαίου 16 (παρ. 16.2.7)
- 8 \* Ισχύει η Ειδική Πολιτική του Κεφαλαίου 16 (παρ. 16.2.8)
- 9 \* Ισχύει η Ειδική Πολιτική του Κεφαλαίου 16 (παρ. 16.2.9)
- 10 \* Ισχύει η Ειδική Πολιτική του Κεφαλαίου 16 (παρ. 16.2.10)
- 11 \* Ισχύει η Ειδική Πολιτική του Κεφαλαίου 16 (παρ. 16.2.11)
- 12 \* Ισχύει η Ειδική Πολιτική του Κεφαλαίου 16 (παρ. 16.2.12)
- 13 \* Ισχύει η Ειδική Πολιτική του Κεφαλαίου 16 (παρ. 16.2.13)
- 14 \* Ισχύει η Ειδική Πολιτική του Κεφαλαίου 16 (παρ. 16.2.14)
- 15 \* Ισχύει η Ειδική Πολιτική του Κεφαλαίου 16 (παρ. 16.2.15)
- 16 \* Ισχύει η Ειδική Πολιτική του Κεφαλαίου 16 (παρ. 16.2.16)
- 17 \* Ισχύει η Ειδική Πολιτική του Κεφαλαίου 16 (παρ. 16.2.17)

- Οργανωμένος χώρος στάθμευσης (Προτεινόμενος)
- Πάρκο Εθνικής Περιβαλλοντικής Δεσφίσεως
- Διεπισκοπική Λοιπιμένη
- Αρχαία Μνημεία / Πολυκάμεις
- Μουσείο Κακοθωπέλεως
- Αθλητικές Εγκαταστάσεις
- Ψαράγιο
- Σταθμός Διαχείρισης Χάλασης

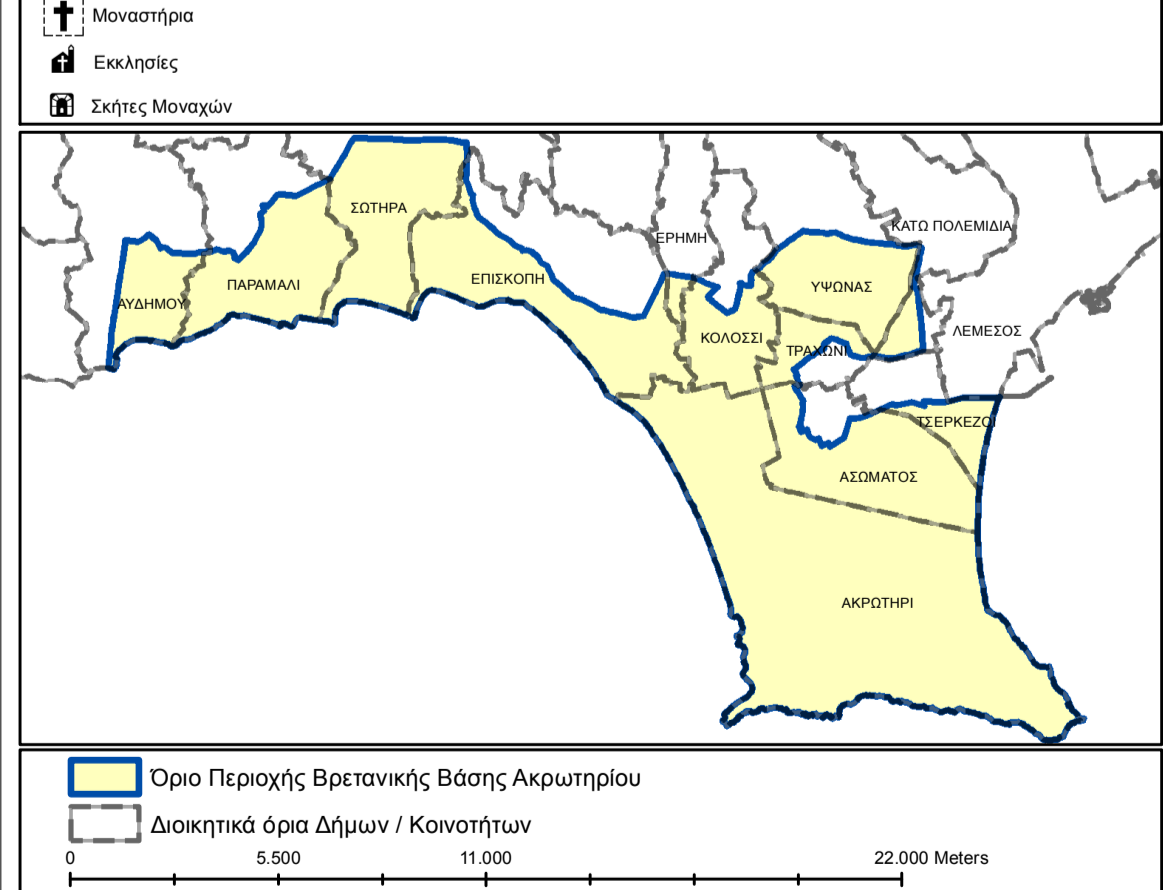

ΚΥΠΡΙΑΚΗ ΔΗΜΟΚΡΑΤΙΑ  
ΥΠΟΥΡΓΕΙΟ ΕΣΩΤΕΡΙΚΩΝ  
ΤΜΗΜΑ ΠΟΛΕΩΔΟΜΙΑΣ ΚΑΙ ΟΙΚΗΣΕΩΣ

SOVEREIGN BASE AREAS  
ADMINISTRATION

ΔΗΛΩΣΗ ΠΟΛΙΤΙΚΗΣ ΒΡΕΤΑΝΙΚΩΝ ΒΑΣΕΩΝ  
ΑΚΡΩΤΗΡΙΟΥ ΚΑΙ ΔΕΚΕΛΕΙΑΣ  
POLICY STATEMENT OF THE SOVEREIGN BASE AREAS  
OF AKROTIRI AND DEKELIA

ΧΑΡΤΗΣ ΧΡΗΣΕΩΣ ΓΗΣ: Β.Β. ΑΚΡΩΤΗΡΙΟΥ  
MAP OF LAND USE FOR THE AREA OF AKROTIRI

ΚΥΜΑΚΑΥ SCALE: 1:25.000

DATE: MARCH 22

AP. ΣΧΕΔΙΟΥ / MAP NO.: 4

- Κατά προσέγγιση όρια λεπτομερέστερων μελετών
1. Σχέδιο του περιβάλλοντα χώρου της Αλυκής Λεμεσού (Πολιτική 15.2.2(γ))
  2. Ρυθμιστικό Σχέδιο για την Ανάπτυξη της Παραλιακής Περιοχής Lady's Mile (Πολιτική 15.2.1)
  3. Ευρύτερη Πολιτιστική Περιοχή Αρχαίου Κουρίου (Πολιτική 15.2.2(α))
  4. Σχέδια για την Κοινωνική Γη (Μερρά) Ακρωτηρίου και την παρακείμενη Δασική Γη (Πολιτική 15.2.2(δ))
  5. Σχέδιο διαμόρφωσης της περιοχής Μεσαιωνικού Κάστρου (Κάστρο Κολοσσίου) (Πολιτική 15.2.2(β))